

**SECRETARIA DE SAÚDE COMUNITÁRIA
COSMÓPOLIS - SP**

Audiência Pública

**3º Relatório Detalhado do Quadrimestre Anterior e Acumulado
SETEMBRO - DEZEMBRO
2023**



C O S M Ó P O L I S
FelizCidade

Sumário

1. Identificação

2. Introdução

3. Dados da Produção de Serviços no SUS

4. Rede Física Prestadora de Serviços ao SUS

5. Profissionais de Saúde Trabalhando no SUS

6. Programação Anual de Saúde – PAS

7. Auditorias

8. Execução Orçamentária e Financeira



1. Identificação

Secretaria de Saúde Comunitária de Cosmópolis

Rua Antonio Carlos Nogueira – 1174 – Centro – Cosmópolis/SP

Tel: 19 3872 3149

Secretário de Saúde - Marcos Roberto Ferreira

E-mail – saude@cosmopolis.sp.gov.br

Plano de Saúde – 2022/2025

Status: Aprovado



2. Introdução

A Secretaria Municipal de Saúde de Cosmópolis apresenta o Relatório Detalhado do 3º quadrimestre de 2023 e acumulado 2023, atendendo ao que determina os artigos 34 a 36 da Lei Complementar nº 141, de 13 de janeiro de 2012, tomando como referência sempre, a Programação Anual de Saúde (PAS).

- Os RDQAs apresentam os resultados passíveis de aferição, alcançados a cada quadrimestre.
- A Secretaria de Saúde possui Plano de Saúde do período (2022/2025) - o qual foi apresentado e aprovado pelo Conselho Municipal de Saúde em 13/04/2021.
- **Devido ao processo de demora na finalização da tabulação dos dados do censo demográfico 2022, usaremos como base de calculo, sempre que necessário os dados da ultima estimativa populacional feita pelo IBGE.**



3. Dados Demográficos e de Morbimortalidade

•População por sexo e faixa etária

Fonte: https://censo2022.ibge.gov.br/panorama/?utm_source=ibge&utm_medium=home&utm_campaign=portal

Grupo de idade	Feminino	Masculino
0 a 4 anos	1736	1734
5 a 9 anos	1791	1926
10 a 14 anos	1963	2057
15 a 19 anos	1873	2069
20 a 24 anos	2132	2161
25 a 29 anos	2298	2233
30 a 34 anos	2423	2426
35 a 39 anos	2537	2345
40 a 44 anos	2436	2460
45 a 49 anos	2242	2045
50 a 54 anos	2004	1951
55 a 59 anos	1922	1719
60 a 64 anos	1597	1409
65 a 69 anos	1287	1100
70 a 74 anos	952	762
75 a 79 anos	576	464
80 a 84 anos	332	280
85 a 89 anos	230	132
90 a 94 anos	81	50
95 a 99 anos	24	7
100 anos ou mais	6	1

População por sexo e faixa etária

Fonte: https://censo2022.ibge.gov.br/panorama/?utm_source=ibge&utm_medium=home&utm_campaign=portal

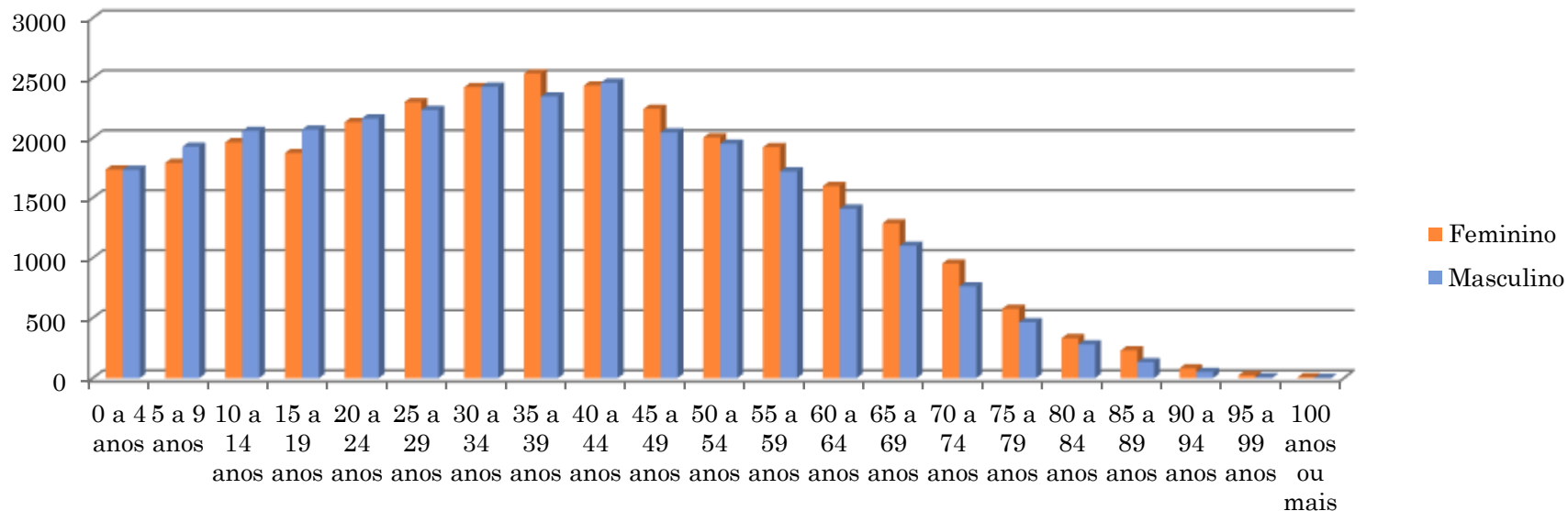

Estimativa com base no Censo 2010

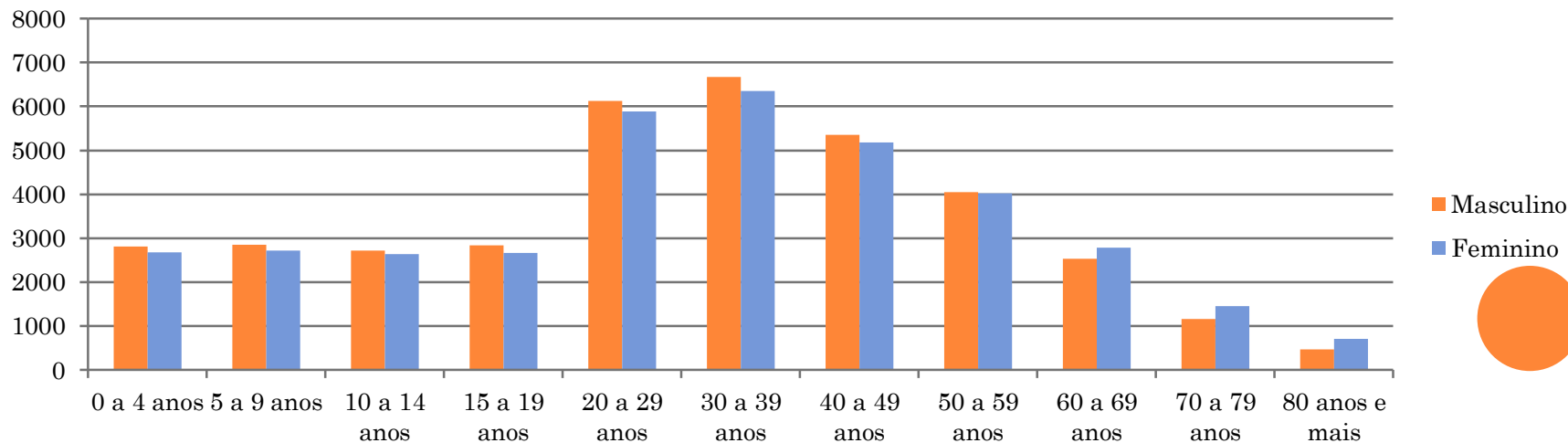

3. Produção de Serviços no SUS/Faturamento

*Produção de Atenção Básica -UBS/SAD

Grupo	1º QUAD	2º QUAD	3º QUAD	Acumulado
Consultas	30.590	40.327	46.602	117.519
Procedimentos	59.395	76.240	91.376	227.011
VD. ACS	17.435	26.401	27.843	71.679
Vacina Pacientes	4.108	15.841	8.512	28.461
Vacina Doses	6.680	20.871	13.222	40.773

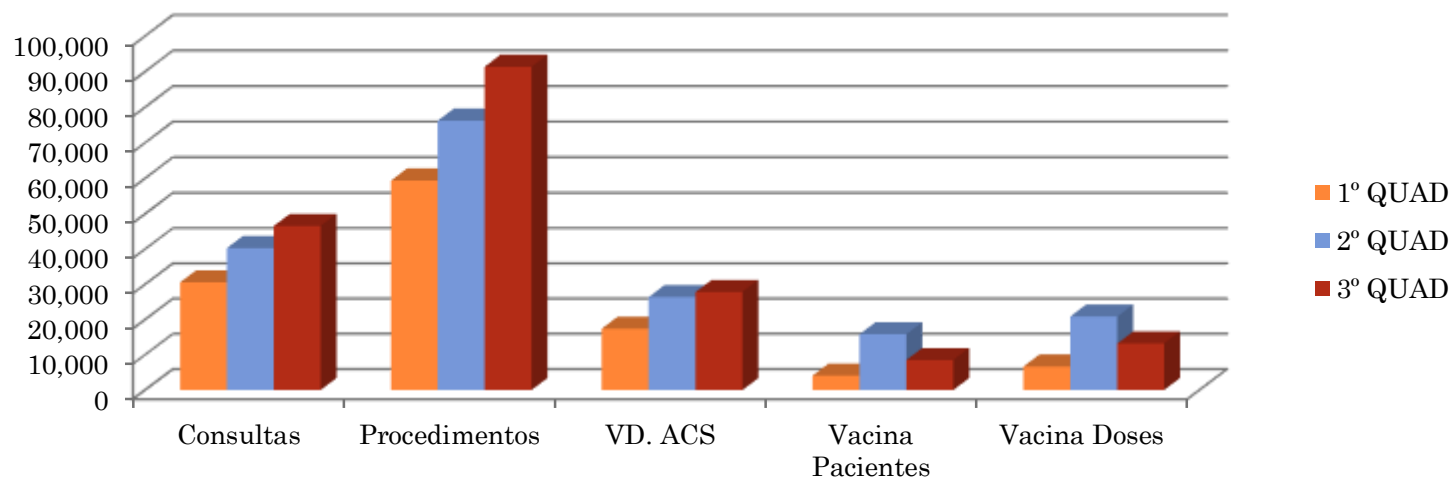

Produção Atenção Ambulatorial Especializada e Hospitalar

C.E/CERC/CEO/CTA/CAPS AD e I/APAE/P.A

*Atenção Especializada

Grupo	1º QUAD	2º QUAD	3º QUAD	Acumulado
Consultas	9.511	14.089	16.992	40.592
Procedimentos	10.694	15.684	18.008	44.386
Exames	92.857	120.971	143.708	357.536

*Atenção Hospitalar

Grupo	1º QUAD	2º QUAD	3º QUAD	Acumulado
Consultas	18.575	27.152	30.697	76.424
Exames	17.098	28.447	32.060	77.605
Internações (AIH)	356	515	653	1.524

•3º Quad + Agosto

Fonte: Sistema de Informações Ambulatoriais do SUS (SIA/SUS) e Sistema de Informações Hospitalares do SUS (SIH/SUS)



A.E

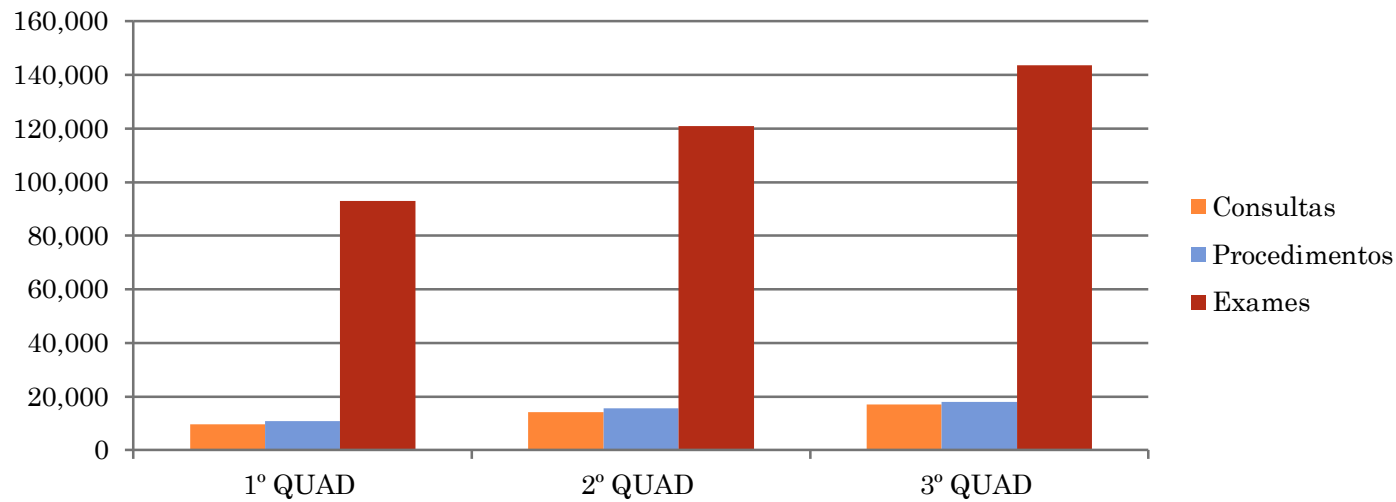

A.H

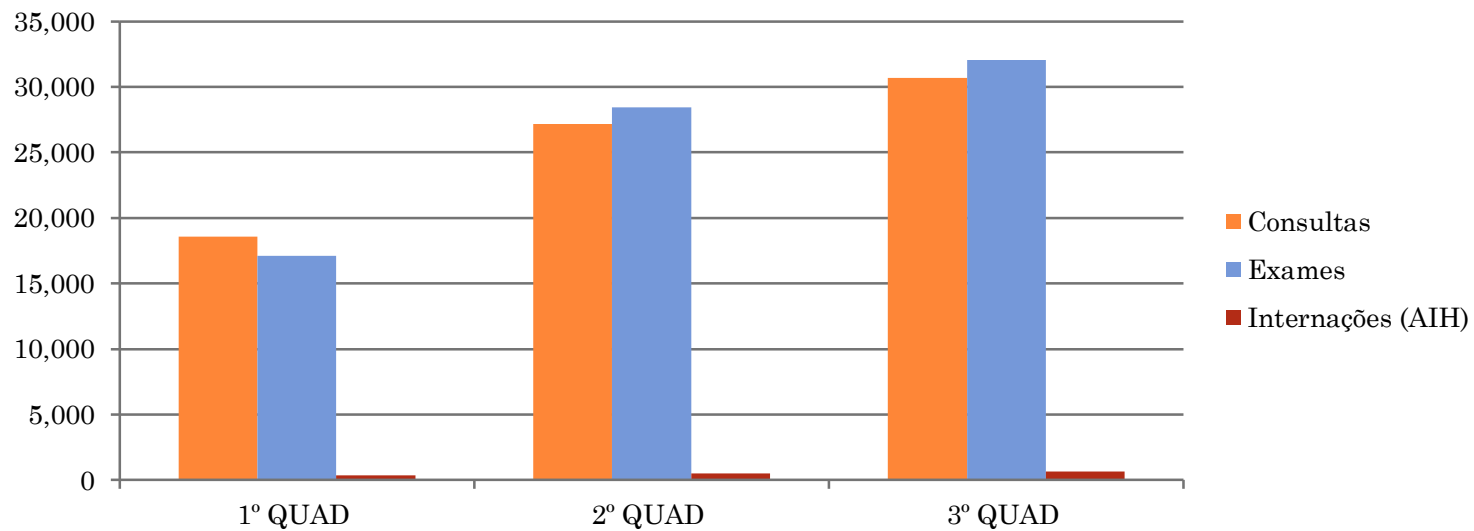

* 3º Quad + Agosto



Produção de Vigilância em Saúde

*Visa/Zoonoses

Grupo	1º QUAD	2º QUAD	3º QUAD	Acumulado
Práticas de Vigilância	11.086	15.879	16.428	43.393

*Produção Transporte

Grupo	1º QUAD	2º QUAD	3º QUAD	Acumulado
#Viagens Fora do Município	14.851	20.763	25.276	60.890

#UNIDADE DE REMUNERAÇÃO PARA DESLOCAMENTO DE ACOMPANHANTE POR TRANSPORTE TERRESTRE (CADA 50 KM DE DISTÂNCIA FATURADO)

Fonte: Sistema de Informações Ambulatoriais do SUS (SIA/SUS)

* 3º Quad + Agosto



Práticas de Vigilância

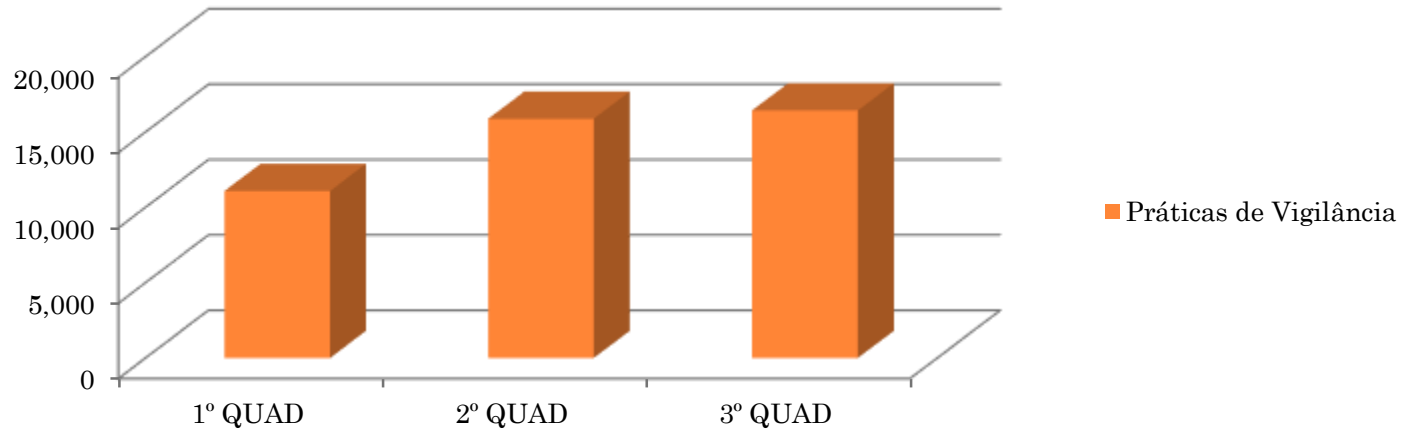

#Viagens Fora do Município

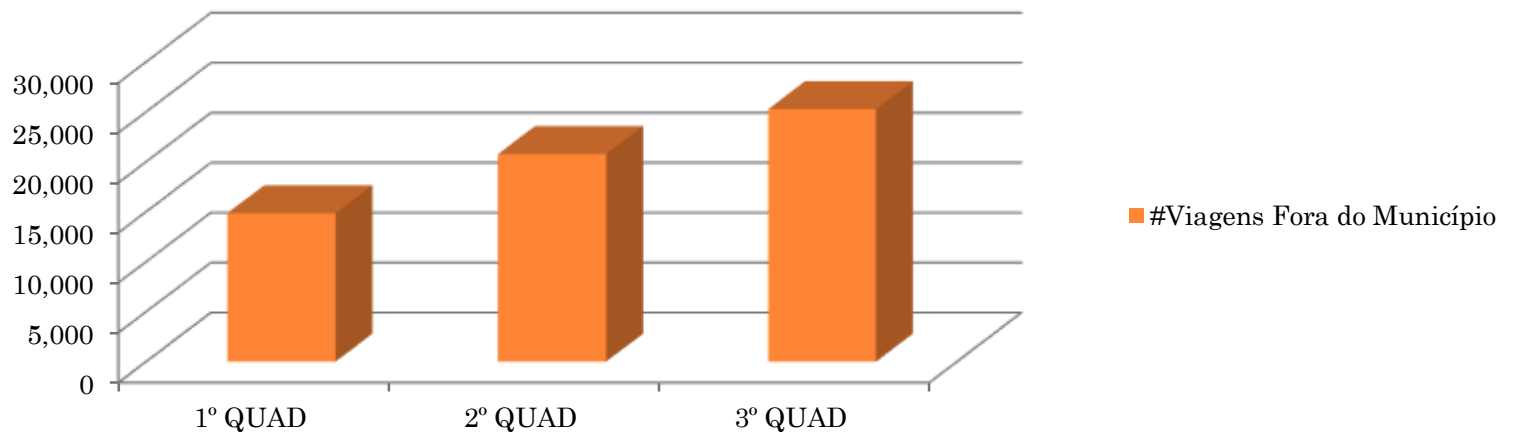

* 3º Quad + Agosto



*Produção Assistência Farmacêutica

Grupo	1º QUAD	2º QUAD	3º QUAD	Acumulado
Comprimidos /frascos dispensados	1.559.872	2.212.090	2.853.757	6.625.719
Ações Judiciais	230	334	389	953
Medicamento Alto Custo	9.022	13.366	18.386	40.774
Pacientes atendidos	23.747	34.689	39.335	97.771

* 3º Quad + Agosto



Produção de Serviços Sus - Pactuados

Produção vaga Cross - Estado

Grupo	1º QUAD	2º QUAD	3º QUAD	Acumulado
Consultas	718	1.190	1.287	3.195
Exames	1.204	1.272	1.951	4.427

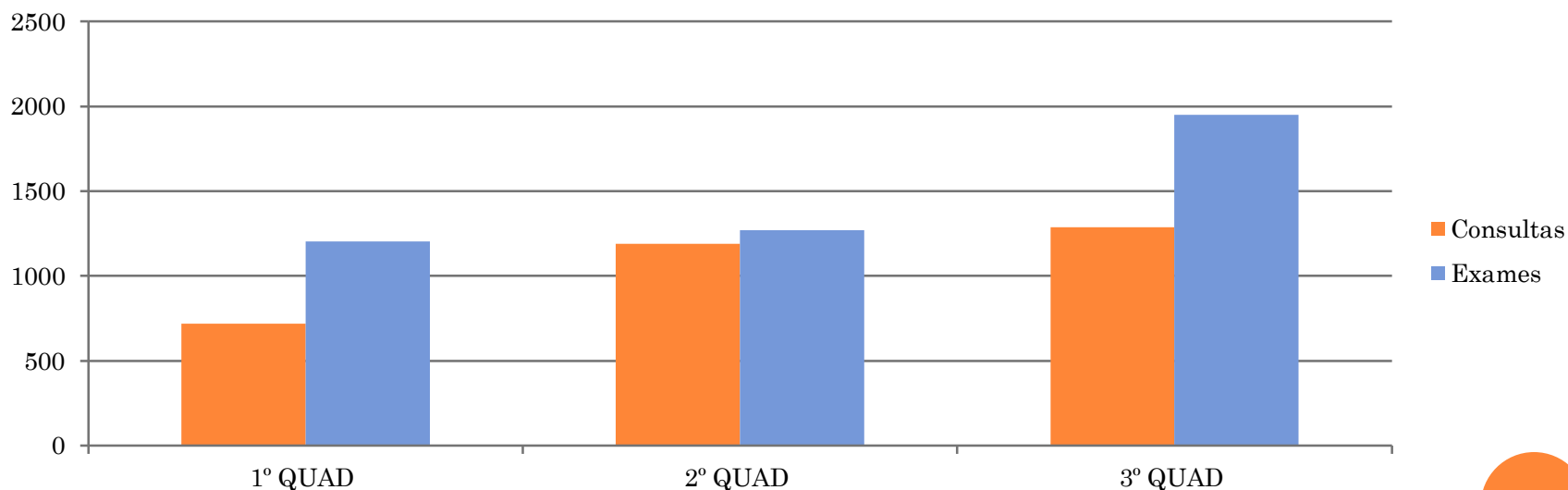

* 3º Quad + Agosto



Produção Vacina Covid

Doses Aplicadas	1º QUAD	2º QUAD	3º QUAD	Acumulado
1ª Dose	317	20	75	535
2ª Dose	268	79	93	630
Dose Adicional	1986	367	162	2.651
Dose Bivalente	2052	3283	534	5.974

Correção devido à retroalimentação do sistema

Doses Aplicadas	1º QUAD	2º QUAD	3º QUAD	Acumulado
1ª Dose	338	122	75	535
2ª Dose	337	200	93	630
Dose Adicional	1993	496	162	2.651
Dose Bivalente	2158	3282	534	5.974

Fonte: Vigilância Epidemiológica



4. Rede Física Prestadora de Serviços ao SUS

Por tipo de estabelecimento

Próprio

Tipo de Estabelecimento	Total
FARMÁCIA	01
CENTRO DE SAÚDE/UBS	09
CENTRO DE ATENÇÃO PSICOSSOCIAL	02
POLO DE PREVENÇÃO DE DOENÇAS E AGRAVOS E PROMOÇÃO DA SAÚDE	01
CENTRAL DE GESTÃO EM SAÚDE	01
CLÍNICA/CENTRO DE ESPECIALIDADE *CEO * CEM I *CERC *	04
UNIDADE DE VIGILÂNCIA EM SAÚDE	02
CENTRAL DE REGULAÇÃO DO ACESSO	01

Convenio/Terceiros

Tipo de Estabelecimento	Total
HOSPITAL GERAL	01
UNIDADE DE APOIO DIAGNOSE E TERAPIA	01
CLÍNICA/CENTRO DE ESPECIALIDADE * CEM II *APAE	02
CONSÓRCIO	01



5. Profissionais de Saúde Trabalhando no SUS

Público

Profissional	Total
Médicos	2
Enfermeiros	10
Dentistas	16
Outros Prof. Nível Superior	24
Outros Prof. Nível Médio/Técnico	114
Prof. Nível Fundamental	51
Agente Comunitário de Saúde	44
Comissionados	11
Agente de Endemias	10
Total	282

Privado

Profissional	Total
Médicos	45
Médicos (Programa Mais Médicos/Médicos pelo Brasil)	11
Enfermeiros	11
Dentistas	07
Outros Profissionais	118
Comissionados	12
Total	204

6. Programação Anual de Saúde – PAS - Metas e Indicadores

Indicadores com Monitoramento/Acompanhamento Quadrimestral Programação Anual de Saúde 2023

Indicador	Meta Prevista	1º Quad	2º Quad	3º Quad	Meta Alcançada	Obs. Sobre o Indicador
*Cobertura populacional estimada pelas equipes de Atenção Básica	70%	64,70%	65,50%	68,87%	68,87%	51.421 Cadastros E-sus
Cobertura populacional estimada de saúde bucal no Município	55%	43%	49%	58,40%	58,40%	5 ESF + 5 EAP + 100h CD
Cobertura de atendimento de pacientes acamados	100%	170%	260%	195%	230%	Quadr: 1520 visitas/193 pac Anual: 5618 visitas/196 pac - média pacientes ano
Ampliar a cobertura populacional estimada pelas estratégia de saúde da família	50%	38% (58,3%)	38,5% (58,8%)	56,50%	38,90%	Correção: para calculo do 1º Quadr e 2º Quadr foi considerada população total e não população cadastrada na AB que seria correto: Considerar 1º Quadr: 58,3% - 2º Quadr: 58,8% 3º Quadr: 29.033 Cadastros E-su = 56,5%

* Considerando estimativa populacional 2021

Razão de exames citopatológicos do colo do útero em mulheres de 25-64 anos na população residente de determinado local e a população da mesma faixa etária	0,19	0,05	0,05	0,06	0,22	Quadr: 451 exames/1/3 pop. Faixa etária (6.633) Acumulado: 1506 = 0,22
Razão de exames de mamografia de rastreamento realizados em mulheres de 50-69 anos, na população residente de determinado local e população da mesma faixa etária	0,38	0,09	0,09	0,15	0,38	Quadr: 535 exames/1/2 pop. Faixa etária (3.408) Acumulado: 1285 = 0,38

* Considerando estimativa populacional 2021

Número de ciclos que atingiram no mínimo de 80% de imóveis visitados para controle vetorial da dengue	3	1	1	1	3	Com cobertura de 80% dos imóveis visitados
Cobertura de exames laboratoriais solicitados e avaliados em prontuário eletrônico	50%	71,00%	46,5%	71%	62%	Quadr: 49.413 Sol (PEC) e 67.597 realizados Anual: 118.594 Sol (PEC) e 191.848 realizados
Número de casos confirmados de COVID-19	2.000	500	82	226	946	Correção devido a retroalimentação do sistema Considerar: 1º quadr 638 2º quadr 82
Número de óbitos confirmados por COVID-19	30	2	1	2	4	Correção devido a retroalimentação do sistema Considerar: 1º quadr: 1 2º quadr: 1

Considerando estimativa populacional 2021

Programação Anual de Saúde – PAS - Diretrizes, Objetivos, Metas e Indicadores

Demais Indicadores de Acompanhamento Semestral/Anual

 = Meta Alcançada

Cobertura de acompanhamento das condicionalidades de saúde do programa bolsa família (PBF).	80%	80%	E-Gestor (média das 2 vigências 2023)
Proporção de óbitos de mulheres em idade fértil (de 10 à 49 anos) investigados.	100%	76%	21 óbitos e 16 concluído investigação
Proporção de registro de óbitos com causa básica definida	100%	88%	(Pode haver variação devido a retroalimentação do sistema)
Proporção de parto normal no sistema único de saúde e na saúde suplementar	40%	35%	(Pode haver variação devido a retroalimentação do sistema)

Proporção de gravidez na adolescência na faixa etária de 10-19 anos	8.5%	8%	(Pode haver variação devido a retroalimentação do sistema)
Número de Óbitos Infantil.	5	6	(Pode haver variação devido a retroalimentação do sistema)
Número de óbitos materno em determinado período e local de residência	0	0	
Porcentagem de casos novos de TEA laudados na população de 0-18 anos (CAPSi)/ano	0.26%	0,12%	Base 2022/população 0-18 anos (20.810) 27 casos laudados e 12 casos aguardando laudo com HD de TEA
Porcentagem de adesão de adictos adultos aos grupos terapêuticos para dependência química/ano (CAPS AD)	20%	33,3%	120 pacientes iniciaram o tratamento e 40 permaneceram em tratamento ou tiveram alta no período 2023)

Número de óbitos prematuros (30-69 anos) pelo conjunto das 4 principais DCNT (doenças do aparelho circulatório, câncer, diabetes e doenças respiratórias crônicas)	85	61	
Proporção de vacinas selecionadas do Calendário Nacional de Vacinação para crianças menores de 2 anos de idade - Pentavalente 3º dose, Pneumocócica 10 - valente 2º dose, Poliomielite 3º dose e tríplice viral 1º dose com cobertura vacinal preconizada.	95%	100%	Coberturas: Penta: 94,92% Pneumo: 98,20% Pólio: 95,41% Tríplice: 98,85%
Proporção de casos de doenças de notificação compulsória imediata (DNCI) encerrados em até 60 dias após notificação.	95%	70%	143 notificações e 100 encerradas em até 60 dias. (As 43 fichas não foram encerradas no prazo devido a atraso em liberação de resultados de sorologia pela IAL (Febre Maculosa)

Proporção de cura dos casos novos de Hanseníase diagnosticados nos anos das coortes.	100%	100%	1 caso curado
Número de casos de Sífilis congênita em menores de 1 ano de idade	2	2	
Número de casos novos de AIDS em menores de 5 anos	0	0	
Proporção de análises realizadas em amostras de água para o consumo humano quanto aos parâmetros coliformes totais, cloro residual livre e turbidez	80%	100%	Datasus (sistema de vigilância da qualidade da água para consumo humano)/ Parametro nacional minimo = 192 amostras/ano
Manter o CMS (Conselho Municipal de Saúde) cadastrado no SIACS	1	1	

Cobertura de vacinação de cães e gatos, considerando total de doses disponibilizadas/ano	100%	100%	1.200 doses recebidas 1200 dose aplicadas
Porcentagem de pacientes participantes do PART que pararam de fumar	70%	55%	130 pacientes atendidos e 71 pararam de fumar
Porcentagem de participantes do Programa de Redução do Tabagismo (PART) que realizaram avaliação para câncer bucal	85%	9,5%	130 pacientes do programa 12 realizaram avaliação para cancer bucal
Número de grupos de atividades físicas proporcionados pelo Exercita Cosmópolis	10	10	4 praças e 6 unidades
Número de participantes nos grupos ofertados pelo Exercita Cosmópolis	192	9132	
Porcentagem de escolas atendidas pelo Programa (PSE)	85%	88%	29 escolas de 33 possíveis receberam ações do Programa

Porcentagem de puérperas e recém-nascidos acompanhados, <u>na maternidade</u> , pelos programas (Programa Recém-Nascido, Mãe Coruja e Primeiríssima Infância)	85%	95%	
Porcentagem de puérperas e recém-nascidos acompanhados, pelos programas (recém-nascido, Mãe Coruja e Primeiríssima Infância), <u>em residência</u> , após o 10º dia de parto.	85%	71%	Atendimento por video chamada ou telefone
Número de reuniões de Educação Permanente realizadas na Atenção Básica	187	134	
Porcentagem de serviços, exceto a Atenção Básica, que realizam reuniões de Educação Permanente	40%	50%	
Porcentagem de gestantes vulneráveis, de risco primigestas e adolescentes que foram encaminhadas e acompanhadas pelo Programa Mãe Coruja	85%	100%	
Quantidade dos indicadores de desempenhos financiáveis executados pelo município, dividido pelo número de indicadores indicados pelo governo dividido por cem (Previne Brasil)	65%	43%	Meta batida em 3 de 7 Ind 

Conclusão

Total de Indicadores por Meta

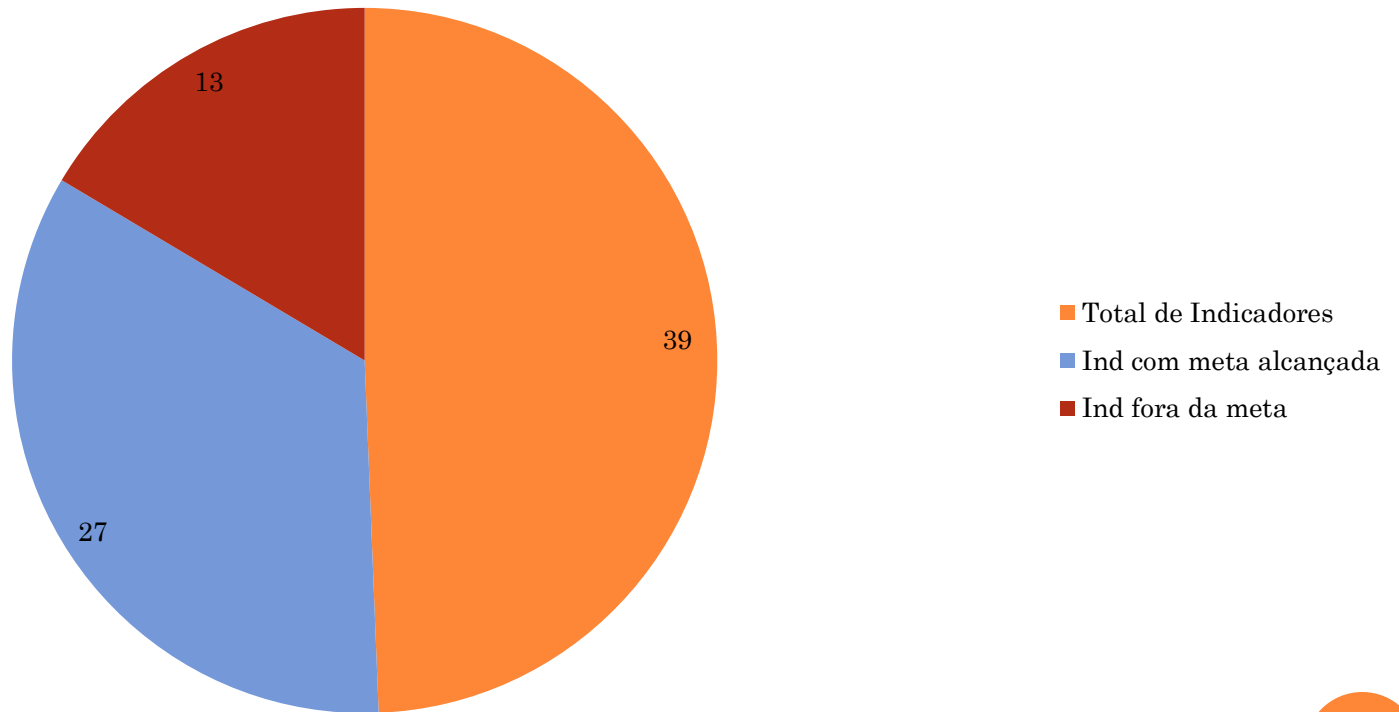

7. Auditorias

✓ **Oxigenoterapia**

Demandante: SAD – Serviço de Atenção Domiciliar

Nº de Auditorias: 05

Finalidade da Auditoria: Controle

Status: Em andamento

Unidade Auditada: Oxigenoterapia Domiciliar (273 boletos e notas Fiscais)

Relatório dos atendimentos ao programa (TRD – Terapia Respiratória Domiciliar)

- Realizado atendimentos de TRD, orientação, assistência e acompanhamento aos pacientes e familiares do serviço a ser prestado (Concentrador de oxigênio, CPAP, BIPAP, VPAP e Oxigênio Medicinal);
- Realizado Visita Domiciliar pela equipe multidisciplinar do TRD;
- Contato com as instituições solicitantes (HC Unicamp, Santa Casa de Limeira, PUCC) entre outras;
- Contato com a empresa prestadora de serviço para implantação, orientação, cancelamento e problemas que possam ocorrer com os equipamentos;
- Controle dos equipamentos para manutenção ou troca quando necessário, pela empresa contratual (AIR LIQUIDE)
- Conferência, correção e impressão mensal dos relatórios prévios, boletos e notas fiscais para efetuar pagamento

Total Auditorias no 3º Quadr: 05

Agosto/23: 53 pacientes

Setembro/23: 52 pacientes

Outubro/23: 55 pacientes

Novembro/23: 57 pacientes

Dezembro/2023: 56 pacientes

Total Auditorias/Ano: 12

Número de pacientes: 646



✓ Santa Casa de Misericórdia de Cosmópolis

Demandante: Secretaria de Saúde Comunitária

Órgão Responsável: Secretaria de Saúde Comunitária

Número de Auditorias no período: 04

Finalidade da Auditoria: Controle

Status: Em andamento

Unidade Auditada: Santa Casa de Misericórdia de Cosmópolis

- ✓ Análise do CNES e Laudos;
- ✓ Da organização e preenchimento dos prontuários;
- ✓ Do manejo clínico dos pacientes;
- ✓ Das tratativas com a Instituição

• **Recomendações :**

- ✓ Verificação e atualização do CNES – quanto a profissionais e serviços;
- ✓ Entrega dos laudos de internações no período de até 48hs após a internação e legíveis, sem rasuras;
- ✓ Acompanhar Vaga Cross (atualizando continuamente a situação do paciente)
- ✓ Cautela no preenchimento dos formulários de óbitos, evitando informações divergentes com os prontuários

• **Encaminhamentos**

- ✓ Processamento das AIH's no sistema de Informações Hospitalares Descentralizado – (SIHD2)

Total de AIH's no 3º Quadr: 655

Total AIH's no Ano: 1.526

Agosto/23: 139 AIH's

Setembro/23: 130 AIH's

Outubro/23: 131 AIH's

Novembro/23: 128 AIH's

Dezembro/23: 127 AIH'S

Total de Auditorias no 3º Quadr: 04

Total de Auditorias no Ano: 17



FUNDO MUNICIPAL DE SAÚDE DE COSMOPOLIS

Execução Orçamentária e Financeira

Receitas:

Município → as provenientes de Impostos, e as de Transferências

Constitucionais, tem aplicação obrigatória de no mínimo 15% à

Saúde.(L.C.141/2012).

**Federal → Transferências Fundo a Fundo, mediante faturamento,
emendas e portarias.**

Estadual → Pactuação, Emendas, Portarias e Resoluções.

Como podemos observar no quadro a seguir:

Repassse Federal 2023

REPASSES FEDERAIS ANO DE 2023

Repassse Federal	Setembro	Outubro	Novembro	Dezembro	1º Quadrimestre	2º Quadrimestre	3º Quadrimestre	Acumulado
Assistencia Farmaceutica -Insumos estratégicos na atenção primária	35.523,90	35.523,90	35.523,90	35.523,90	142.095,60	142.095,60	142.095,60	426.286,80
Atenção de MAC ambulatorial e Hospitalar	514.040,12	595.955,12	530.423,12	530.423,12	2.056.160,48	2.056.160,48	2.170.841,48	6.283.162,44
Sub total	549.564,02	631.479,02	565.947,02	565.947,02	2.198.256,08	2.198.256,08	2.312.937,08	6.709.449,24
Piso Atenção Primaria em Saúde								
Agente comunitário de Saúde	97.680,00	100.320,00	100.320,00	200.640,00	364.560,00	396.000,00	498.960,00	1.259.520,00
Incentivo Financeiro da APS Capacitação Ponderada	235.741,60	242.196,40	245.928,35	245.928,35	766.336,05	893.322,28	969.794,70	2.629.453,03
Incentivo Financeiro da APS desempenho	33.413,57	37.401,93	37.401,93	37.401,93	91.222,23	104.891,94	145.619,36	341.733,53
Programa de Informação da APS	12.325,00	12.325,00	15.300,00	15.300,00	27.200,00	43.775,00	55.250,00	126.225,00
Incentivo para Ações Estratégicas(CEO) (**Atividade Fisica)(S Escola)	37.982,00	25.491,50	26.491,50	124.645,00	67.624,00	67.624,00	214.610,00	349.858,00
Implementação de politicas para a rede Cegonha	0,00	0,00	0,00	1.088,18	430,08	0,00	1.088,18	1.518,26
Implementação da Segurança Alimentar e Nutricional na Saúde	0,00	0,00	0,00	14.950,00	0,00	0,00	14.950,00	14.950,00
Sub total	417.142,17	417.734,83	425.441,78	639.953,46	1.317.372,36	1.505.613,22	1.900.272,24	4.723.257,82
Gestão do SUS								
Implementação da Segurança Alimentar e Nutricional na Saúde	0,00	0,00	0,00	0,00	0,00	0,00	0,00	0,00
Formação de profissionais técnicos de saúde e fort. Das escolas técnicas do SUS	0,00	0,00	0,00	0,00	0,00	0,00	0,00	0,00
Assistencia Financeira Complementar Piso Salarial da Enfermagem	0,00	0,00	0,00	37.042,34	0,00	484.912,00	37.042,34	521.954,34
Sub total	0,00	0,00	0,00	37.042,34	0,00	484.912,00	37.042,34	521.954,34
Incremento								
Estruturação da Rede de Serviços Públicos de Saúde CAPS E CAPS I (Investimento)	0,00	0,00	0,00	0,00	198.137,00	0,00	0,00	198.137,00
Inc. Temp. ao Custeio dos Serv. De Assistencia Hospitalar e Ambulatorial	0,00	0,00	0,00	0,00	0,00	2.390.508,00	0,00	2.390.508,00
Inc. Temp. ao Custeio dos Serv. Da Atenção Primaria	0,00	0,00	0,00	0,00	0,00	1.440.000,00	0,00	1.440.000,00
Estruturação as Atenção à Saúde Bucal (Investimento)	0,00	0,00	0,00	0,00	0,00	38.005,00	0,00	38.005,00
Inc. Temp. ao Custeio dos Serv. De Assistencia Hospitalar e Ambulatorial	0,00	0,00	0,00	0,00	0,00	513.864,00	0,00	513.864,00
Inc. Temp. ao Custeio dos Serv. De Assistencia Hospitalar e Ambulatorial	100.000,00	0,00	0,00	0,00	0,00	0,00	100.000,00	100.000,00
Inc. Temp. ao Custeio dos Serv. De Assistencia Hospitalar e Ambulatorial	0,00	331.074,00	0,00	0,00	0,00	0,00	331.074,00	331.074,00
Inc. Temp. ao Custeio dos Serv. Da Atenção Primaria	0,00	2.268.926,00	0,00	0,00	0,00	0,00	2.268.926,00	2.268.926,00
Inc. Temp. ao Custeio dos Serv. De Assistencia Hospitalar e Ambulatorial	0,00	0,00	322.230,00	0,00	0,00	0,00	322.230,00	322.230,00
Inc. Temp. ao Custeio dos Serv. De Assistencia Hospitalar e Ambulatorial	0,00	0,00	260.232,00	0,00	0,00	0,00	260.232,00	260.232,00
Estrut. de Unid. De Atenção Especializada em Saúde -Portaria 544/2023 (Investimento)	0,00	0,00	233.600,00	163.262,00	0,00	0,00	396.862,00	396.862,00
Estrut. de Unid. De Atenção Especializada em Saúde -Portaria 544/2023 (Investimento)	0,00	0,00	323.812,00	160.076,00	0,00	0,00	483.888,00	483.888,00
Sub total	100.000,00	2.600.000,00	1.139.874,00	323.338,00	198.137,00	4.382.377,00	4.163.212,00	8.743.726,00
Vigilancia em Saúde								
Inc. Financeiro para execução ações Vigilancia Sanitária	3.734,00	3.734,00	3.734,00	3.734,00	14.936,00	14.936,00	14.936,00	44.808,00
Inc. Financeiro para Vigilancia em saúde- despesas diversas	11.572,15	28.236,05	11.572,15	11.572,15	46.288,60	69.493,88	62.952,50	178.734,98
Assist. Financeira complementar para agente de combate a endemias	31.680,00	31.680,00	31.680,00	63.360,00	124.992,00	126.720,00	158.400,00	410.112,00
Inc. Financeiro as ações de vig. Prevenção e controle das DST/AIDS e Hep.virais	9.472,67	9.472,67	9.472,67	9.472,67	37.890,68	37.890,68	37.890,68	113.672,04
Sub total	56.458,82	73.122,72	56.458,82	88.138,82	224.107,28	249.040,56	274.179,18	747.327,02
TOTAL GERAL DO RECURSO FEDERAL	1.123.165,01	3.722.336,57	2.187.721,62	1.654.419,64	3.937.872,72	8.820.198,86	8.687.642,84	21.445.714,42

REPASSES ESTADUAIS ANO DE 2023

Repasso Estadual	Setembro	Outubro	Novembro	Dezembro	1º Quadrimestre	2º Quadrimestre	3º Quadrimestre	Acumulado
Atenção Básica	0,00	74.662,00	0,00	74.662,00	74.662,00	149.324,00	149.324,00	373.310,00
Dose Certa	0,00	33.597,18	0,00	0,00	67.194,36	33.597,18	33.597,18	134.388,72
Glicemia	0,00	9.031,50	0,00	0,00	9.031,50	18.063,00	9.031,50	36.126,00
Programa Sorria São Paulo	0,00	0,00	0,00	0,00	0,00	36.000,00	0,00	36.000,00
Incremento para cobertura Vacinal	0,00	74.662,00	0,00	0,00	74.662,00	0,00	74.662,00	149.324,00
Resolução SS161 de 30/11/2022-SS26 de 17/02/23 Cirurgias Eletivas	0,00	951,60	0,00	15.343,87	220.008,86	9.428,34	16.295,47	246.732,67
Emenda Estadual- Custeio	0,00	0,00	500.000,00	0,00	0,00	0,00	500.000,00	500.000,00
Total Geral Recurso Estadual	0,00	192.904,28	500.000,00	90.005,87	445.558,72	246.412,52	782.910,15	1.474.881,39
Total Geral Federal e Estadual	1.123.165,01	3.915.240,85	2.687.721,62	1.744.425,51	4.383.431,44	9.066.611,38	9.470.552,99	22.920.595,81



Receita do Município de Cosmópolis no 1º , 2º e 3º Quadrimestre 2023

RECEITA	1º Quadrimestre	2º Quadrimestre	3º Quadrimestre	Acumulado
RECEITA DE IMPOSTOS	13.085.445,92	13.083.424,67	12.164.430,18	38.333.300,77
IPTU / ITBI / ISS / IRRF - Principal, multa e Juros, outros encargos e divida ativa				
RECEITA DE TRANSFERÊNCIAS CONSTITUCIONAIS E LEGAIS	47.335.868,24	41.905.855,12	43.777.427,78	133.019.151,14
Cota-Parte FPM / ITR / IPVA / ICMS / IPI				
TOTAL DAS RECEITAS	60.421.314,16	54.989.279,79	55.941.857,96	171.352.451,91



Despesas Liquidadas com saúde

(Por Subfunção) 2023

	1º Quadrimestre	2º Quadrimestre	3º Quadrimestre	Acumulado
<u>Atenção Primária:</u> (Cismetro,oxigenio, mautenção,material odonto, material de enfermagem, EPIS, uniformes, folha de pagamentos de agentes de saúde	4.052.637,36	2.364.617,88	4.556.917,39	10.974.172,63
<u>Assistência Hospitalar e Ambulatorial:</u> (Santa Casa,APAE, exames,Cismetro, medicamentos)	7.966.724,11	11.888.137,80	10.737.330,15	30.592.192,06
<u>Suporte Profilático e Terapêutico :</u> (Medicamsntos distribuição da farmacia e Ordem Judicial)	257.570,48	489.459,84	1.046.075,93	1.793.106,25
<u>Vigilância Sanitária :</u> (Energia eletrica, telefone, aluguel)	29.032,85	104.871,34	32.570,60	166.474,79
<u>Vigilância Epidemiológica :</u> (Energia elétrica, telefone, aluguel, produtos químicos, manutenção imóvel, ração animal, medicamento veterinário, EPIS,folha de pagamentos de agente de	197.546,91	189.410,86	319.022,53	705.980,30
<u>Outras Subfunções :</u> (Folha de pagamento geral da saúde , vale alimentação, auxilio mais médicos, aluguel, telefone, energia elétrica, manutenção de imóvel, manutenção de veículos, Cismetro, Transporte pacientes, combustível)	7.935.708,02	9.810.862,03	10.636.552,83	28.383.122,88
TOTAL	20.439.219,73	24.847.359,75	27.328.469,43	72.615.048,91

Despesas liquidadas com saúde (Por origem da Receita) 2023

	1º Quadrimestre	%	2º Quadrimestre	%	3º Quadrimestre	%	Acumulado	%
Despesas custeadas com recursos FEDERAIS	4.292.173,77	21,00%	5.469.136,90	22,01%	12.682.540,59	46,41%	22.443.851,26	30,91%
Despesas custeadas com recursos ESTADUAIS	1.722.468,80	8,43%	6.321.689,91	25,44%	1.857.243,18	6,80%	9.901.401,89	13,64%
Despesas custeadas com recursos PROPRIOS	14.424.577,16	70,57%	13.056.532,94	52,55%	12.788.685,66	46,80%	40.269.795,76	55,46%
TOTAL	20.439.219,73	100%	24.847.359,75	100%	27.328.469,43	100%	72.615.048,91	100%

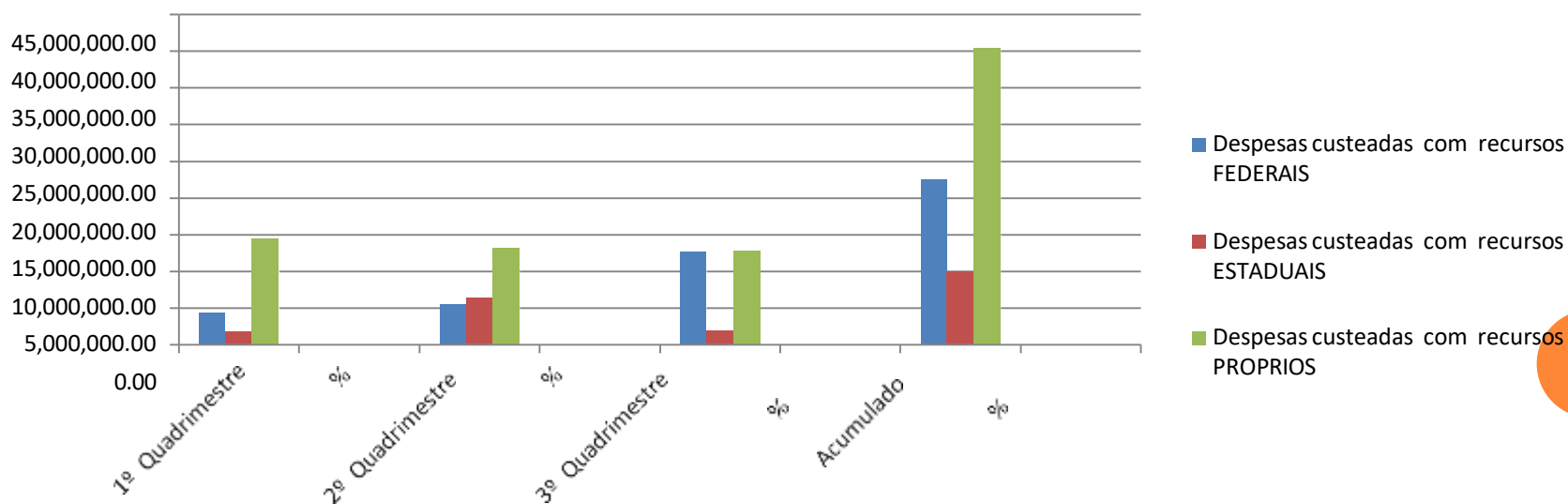

LEGISLAÇÃO 2023

	1º Quadrimestre	2º Quadrimestre	3º Quadrimestre	Acumulado
APLICAÇÃO MININA CONSTITUCIONAL	15%	15%	15%	15%
VALOR CORRESPONDENTE AOS 15%	9.063.197,12	8.248.391,97	8.391.278,70	25.702.867,79
3				
VALOR TOTAL DE RECURSOS MUNICIPAIS APLICADOS À SAÚDE	14.424.577,16	13.056.532,94	12.788.685,66	40.269.795,76
PERCENTUAL APLICADO EM AÇÕES E SERVIÇOS PÚBLICOS DE SAÚDE	23,87%	23,74%	22,86%	23,50%
VALOR EXCEDENTE AO MÍNIMO CONSTITUCIONAL	5.361.380,04	4.808.140,97	4.397.406,96	14.566.927,97

EMENDAS UTILIZADAS

C/C	DATA	DEPUTADO	OBJETO	COD.APL.	VALOR ORIGINAL	RENDIMENTO	GASTO ATÉ DEZ 2022	GASTO EM 2023	SALDO
30347-X	17/03/2017	Emenda Luiz Lauro e Ana Perugini	Equipamentos	361-0000	R\$ 449.915,00	R\$ 3.185,42	R\$ 332.989,35	R\$ 119.485,88	R\$ 625,19
30530-8	17/03/2017	Emenda Baleia Rossi e Carlos Sampaio	Equipamentos	360-0000	R\$ 299.970,00	R\$ 1.679,04	R\$ 98.007,37	R\$ 203.641,67	R\$ -
624022-6	06/03/2018	Emenda Luiz Lauro Filho	MAC - Custeio	800-0012	R\$ 14.000,00	R\$ -	R\$ 13.268,02	R\$ 731,98	R\$ -
624022-6	06/03/2018	Emenda Luiz Lauro Filho	MAC - Custeio	800-0013	R\$ 79.000,00	R\$ -	R\$ 31.851,86	R\$ 47.148,14	R\$ -
624022-6	06/03/2018	Emenda José Mentor	PAB	301-0001	R\$ 1.000.000,00	R\$ -	R\$ 966.201,61	R\$ 33.798,39	R\$ -
624023-4	16/05/2018	Proposta Saude Bucal	Saúde Bucal	301-0016	R\$ 25.000,00		R\$ -	R\$ 22.965,84	R\$ 2.034,16
624022-6	30/04/2020	Emenda Nilto Tatto	MAC - Custeio	800-0004	R\$ 100.000,00	R\$ -	R\$ 90.425,56	R\$ 9.574,44	R\$ -
624022-6	30/04/2020	Emenda Alexandre e Luiz	PAB	800-0002	R\$ 150.000,00	R\$ -	R\$ 138.486,75	R\$ 11.513,25	R\$ -
100021-7	14/05/2020	Emenda Jorge do Carmo	Custeio	300-0043	R\$ 200.000,00	R\$ -	R\$ 178.422,68	R\$ 21.577,32	R\$ -
100021-7	31/08/2021	Emenda Antonio Carlos Motta	Custeio	300-0085	R\$ 50.000,00	R\$ -	R\$ 48.603,37	R\$ 1.396,63	-R\$ 0,00
211257-4	01/09/2021	Emenda Abou Anni	PAB	300-0082	R\$ 1.000.000,00	R\$ 118,59	R\$ 994.183,72	R\$ 5.934,87	R\$ -
624022-6	03/09/2021	Emenda Katia Sastre	PAB	800-0019	R\$ 100.000,00	R\$ -	R\$ 86.396,25	R\$ 13.603,75	R\$ -
624022-6	03/09/2021	Emenda Vanderlei Macris	PAB	800-0021	R\$ 200.000,00	R\$ -	R\$ 179.599,37	R\$ 20.400,63	R\$ -

35192-X	22/09/2021	Emenda Miguel Lombardi	Custeio	300-0083	R\$ 150.000,00	R\$ 3.804,99	R\$ 106.005,26	R\$ 36.114,15	R\$ 11.685,58
624022-6	20/12/2021	Emenda Roberto Alves	PAB	800-0032	R\$ 650.000,00		R\$ 548.079,08	R\$ 101.920,92	R\$ -
624022-6	22/03/2022	Relator Geral	MAC - Custeio	800-0038	R\$ 100.000,00	R\$ -	R\$ 87.475,00	R\$ 12.525,00	R\$ -
624022-6	15/06/2022	Emenda Ricardo Izar	MAC - Custeio	800-0052	R\$ 350.000,00	R\$ -	R\$ 327.201,26	R\$ 22.798,74	R\$ -
624022-6	15/06/2022	Emenda Nilto Tatto	MAC - Custeio	800-0044	R\$ 100.000,00	R\$ -	R\$ 84.484,96	R\$ 15.515,04	R\$ -
624022-6	15/06/2022	Emenda Miguel Lombardi	PAB	800-0047	R\$ 100.000,00	R\$ -	R\$ 99.255,17	R\$ 744,83	R\$ 0,00
36426-6	22/06/2022	Emenda Dirceu Dalben	Ambulância	300-0045	R\$ 150.000,00	R\$ 22.943,27	R\$ -	R\$ 172.943,27	R\$ -
36427-4	22/06/2022	Emenda Delegado Olim	Custeio	300-0087	R\$ 80.000,00	R\$ 218,67	R\$ 75.475,49	R\$ 4.730,60	R\$ 12,58
36429-0	22/06/2022	Emenda Gilmaci	Custeio	301-0015	R\$ 1.000.000,00	R\$ 4.990,40	R\$ 932.469,06	R\$ 65.657,00	R\$ 6.864,34
624022-6	30/06/2022	Emenda Alexandre Padilha	PAB	800-0054	R\$ 100.000,00	R\$ -	R\$ -	R\$ 100.000,00	R\$ -
36511-4	18/07/2022	Emenda Cauê Macris	Custeio	300-0092	R\$ 10.000.000,00	R\$ 372.617,34	R\$ 1.713.287,91	R\$ 8.607.516,16	R\$ 51.813,27
36514-6	18/07/2022	Casa Civil	Custeio	300-0090	R\$ 1.000.000,00	R\$ 10.448,81	R\$ 667.475,68	R\$ 311.793,83	R\$ 31.179,30
36515-7	18/07/2022	Emenda Carlos Sampaio	Custeio	300-0089	R\$ 500.000,00	R\$ 6.736,43	R\$ 123.715,00	R\$ 371.875,08	R\$ 11.146,35
37213-7	17/11/2022	Subvenção do Estado - Resolução 155	Custeio	300-0095	R\$ 500.000,00	R\$ 23.720,51	R\$ 483.037,94	R\$ 483.037,94	R\$ 40.682,57
624023-4	14/04/2023	Vanderlei Macris	Equipamentos CAPS e CAPS I	800-0061	R\$ 198.137,00			R\$ 21.105,72	R\$ 177.031,28
624022-6	30/06/2023	Carlos Sampaio - Santa Casa	MAC - Custeio	800-0064	R\$ 1.300.000,00			R\$ 1.300.000,00	R\$ -
624022-6	30/06/2023	Paulo Freire - Santa Casa	MAC - Custeio	800-0064	R\$ 54.372,00			R\$ 54.372,00	R\$ -
624022-6	30/06/2023	Luiz Carlos Motta - Santa Casa	MAC - Custeio	800-0064	R\$ 500.000,00			R\$ 500.000,00	R\$ -

624022-6	30/06/2023	Miguel Lombardi - Santa Casa	MAC - Custeio	800-0065	R\$ 103.120,00			R\$ 103.120,00	R\$ -
624022-6	30/06/2023	Miguel Lombardi - APAE	MAC - Custeio	800-0066	R\$ 33.016,00			R\$ 33.016,00	R\$ -
624022-6	30/06/2023	Jeferson Campos - Santa Casa	MAC - Custeio	800-0067	R\$ 400.000,00			R\$ 400.000,00	R\$ -
624022-6	17/07/2023	Fausto Pinato	PAB - Custeio	800-0068	R\$ 1.000.000,00			R\$ 1.000.000,00	R\$ -
624022-6	17/07/2023	Alexandre Padilha	PAB - Custeio	800-0069	R\$ 100.000,00			R\$ 99.946,48	R\$ 53,52
624022-6	17/07/2023	Katia Sastre	PAB - Custeio	800-0070	R\$ 340.000,00			R\$ 340.000,00	R\$ -
624022-6	22/08/2023	Piso Salarial Enfermagem	Gestão SUS - Folha de pagamento	370-0001	R\$ 484.912,00	R\$ 43.916,86	R\$ -	R\$ 311.753,08	R\$ 217.075,78
624022-6	31/08/2023	Miguel Lombardi - Santa Casa	MAC - Custeio	800-0073	R\$ 510.798,00			R\$ 510.798,00	R\$ -
624022-6	04/09/2023	Alexandre Padilha - Santa Casa	MAC - Custeio	800-0074	R\$ 100.000,00			R\$ 100.000,00	R\$ -
624022-6	02/10/2023	Carlos Sampaio	PAB - Custeio	800-0079	R\$ 2.268.926,00			R\$ 1.483.058,95	R\$ 785.867,05
624022-6	30/10/2023	Carlos Sampaio	MAC - Custeio	800-0080	R\$ 331.074,00			R\$ 331.074,00	R\$ -
100021-7	17/11/2023	Marta Costa	Custeio	300-0097	R\$ 500.000,00			R\$ 297.555,90	R\$ 202.444,10
624022-6	29/11/2023	Paulo Freire	MAC - Custeio	800-0082	R\$ 260.232,00			R\$ 260.232,00	R\$ -
624022-6	29/11/2023	Paulo Freire	MAC - Custeio	800-0083	R\$ 322.230,00			R\$ 322.230,00	R\$ -

EMENDAS NÃO UTILIZADAS

C/C	DATA	DEPUTADO	OBJETO	COD.APL.	VALOR ORIGINAL	GASTO	SALDO
100021-7	06/03/2023	Cobertura Vacinal	Resolução SS 25 de 17/02/2023	301-0027	R\$ 74.662,00		R\$ 74.662,00
624023-4	17/07/2023	Proposta CEO	Equipamentos CEO	300-0096	R\$ 38.005,00		R\$ 38.005,00
624022-6	31/08/2023	Miguel Lombardi - APAE	Custeio	800-0072	R\$ 3.066,00		R\$ 3.066,00
624023-4	22/11/2023	Proposta 544/2023	Equipamentos Especialidades	302-0003	R\$ 233.600,00		R\$ 233.600,00
624023-4	30/11/2023	Proposta 544/2023	Equipamentos Transporte	302-0004	R\$ 323.812,00		R\$ 323.812,00
624023-4	28/12/2023	Proposta 544/2023	Tabletes	301-0029	R\$ 163.262,00		R\$ 163.262,00
624023-4	28/12/2023	Proposta 544/2023	Equipamentos CEO	301-0028	R\$ 160.076,00		R\$ 160.076,00

DÚVIDAS?

OBRIGADA PELA ATENÇÃO



COSMÓPOLIS
FelizCidade



Prefeitura Municipal de Cosmópolis

Secretaria de Saúde Comunitária

Rua Antônio Carlos Nogueira, 1174 – Centro – Cosmópolis/SP

Fone / Fax: (19) 3872 - 3149

ATA DE AUDIENCIA PUBLICA REALIZADA - APRESENTAÇÃO DE RELATORIO DETALHADO DO TERCEIRO QUADRIMESTRE 2023 DE PRESTAÇÃO DE CONTAS DA SAUDE DE COSMOPOLIS – SP EM 27.02.2024

As 18h00min do dia vinte e sete de Fevereiro de 2024, ocorreu, no Plenário da Câmara Municipal de Cosmópolis, a Audiência Pública – apresentação de relatório do Terceiro Quadrimestre 2023 de prestação de contas da Saúde de Cosmópolis-SP. O convite foi publicado no Semanário Eletrônico de 16 de Fevereiro de 2024, Edição nº 755. Srª Silene inicia a audiência agradecendo a presença de todos e em seguida informando sobre o cumprimento legal por parte da Secretaria de Saúde de Cosmópolis do artigo 36 da Lei complementar 141/2012 que orienta a elaboração desse relatório, onde constarão os seguintes itens: montante e fonte dos recursos aplicados no período, auditorias realizadas ou em fase de execução no período e suas recomendações e determinações e oferta e produção de serviços públicos, tendo como referência sempre, a Programação Anual de Saúde (PAS). Srª Silene discorre sobre temas como: Dados demográficos, trazendo atualização dos dados mais recentes do Censo Demográfico 2022 e fazendo uma comparação com a projeção que estava sendo realizada pelo IBGE, constatando a diferença em relação ao envelhecimento da população feminina em relação à população masculina. Srª Silene passa então a apresentação dos dados de produção dos serviços SUS, apresentando dados da Atenção Primária, Atenção Especializada, Atenção Hospitalar, Vigilância em Saúde, Transporte, assistência farmacêutica e demanda de vagas ofertadas pelo Estado via sistema Cross. O que se pode destacar é que houve aumento de oferta em todos os serviços quando comparados os 3 Quadrimestres. Srª Silene segue apresentando a Programação anual de Saúde explicando que passaria as metas dos indicadores. Do total de 39 indicadores da Programação Anual foram alcançadas as meta propostas em 27 deles. Ao finalizar a etapa de apresentação dos indicadores de saúde a Srª Silene inicia a apresentação das Auditorias realizadas no período, informando que a Secretaria de Saúde realiza através da UAC – Unidade de Avaliação e Controle, auditorias na Santa Casa de Misericórdia de Cosmópolis e o Serviço de Atendimento Domiciliar(SAD) realiza auditorias no serviço de oxigenoterapia Domiciliar. Com relação à oxigenoterapia foram realizadas 05 auditorias no 3º Quadrimestre e 12 no acumulado do ano e na Unidade Santa Casa de Misericórdia foram realizadas 04 auditoria no 3º Quadrimestre e 17 no acumulado do ano, sendo processadas no 3º quadrimestre 655 (AIH'S) e no ano 1526 (AIH'S). Após finalizada a indicação das auditorias a Srª Silene inicia, com o suporte, da Srª Ivone Dona, que é a Supervisora do Fundo Municipal de Saúde, a apresentação da execução orçamentária e lembrando da previsão legal de aplicação de no mínimo 15% dos recursos na Saúde e informando sobre os repasses, iniciando pelos repasses de recursos federais que

somaram no 3º Quadrimestre R\$ **8.687.642,84** e no acumulado do ano R\$ **21.445.714,42**. Com relação aos Repasses de recursos Estaduais ao Município, foram em um total de **R\$ 782.910,15** no 3º Quadrimestre e **R\$ 1.474.881,39** no acumulado. Totalizando um repasse de Recursos Estaduais e Federais no montante de **R\$ 22.920.595,81**. Com relação às receitas de arrecadação do Município, bem como as de transferências constitucionais os dados do 3º Quadrimestre somaram **R\$ 55.941.857,96**, evidenciando um pequeno aumento em relação ao 2º quadrimestre, porém uma queda em relação ao 1º quadrimestre e o acumulado do ano foi no montante de **R\$ 171.352.451,91**. Com relação à aplicação mínima constitucional de 15% o Município aplicou no 3º Quadrimestre 22,86% dos recursos em saúde e no acumulado do ano um total de 23,50%. Além da apresentação do Relatório Resumido de Execução Orçamentária a Srª Ivone fez um detalhamento do andamento da execução de Incrementos recebidos, como: Emendas Parlamentares, Resoluções, Portarias entre outros) evidenciando todos os recursos já aplicados e aqueles que ainda mantinham saldo em conta. Srª Silene finaliza a apresentação do relatório agradecendo a atenção dos presentes e faz a abertura para perguntas e questionamentos e não havendo questionamentos ao final eu Silene Tereza Ciríaco lavrei a presente ata às 19:10h do dia 27 de fevereiro de 2024, que segue acompanhada das respectivas assinaturas.

